



Pachuca de Soto Hgo., a 19 de abril de 2022
NO. CISCMRDE/012/2022

L.A.I. ATILANO R. RODRÍGUEZ PÉREZ
TITULAR DEL INSTITUTO HIDALGUENSE DE EDUCACIÓN
PRESENTE

De conformidad a lo establecido en el Artículo 24 Bis fracción XVIII de la Ley Orgánica de la Administración Pública para el Estado de Hidalgo y por el Artículo 14 fracciones V y VII del Reglamento Interior de la Secretaría Ejecutiva de la Política Pública Estatal, y en seguimiento a su solicitud mediante oficio No. IHE/105/2022; me permito comunicarle que una vez revisada y analizada la Estructura Orgánica del Instituto Hidalguense de Educación; la cual fue validada mediante oficio No. CISCMRDE/013/2021 de fecha 31 de mayo 2021 y aprobada por su H. Junta de Gobierno en la I Sesión Ordinaria de 2022 mediante ACUERDO S.O./I/2022-24. de fecha 14 de febrero 2022, esta queda registrada y **actualizada** por la Comisión Interna de Seguimiento y Cumplimiento de las Medidas de Racionalidad, Disciplina y Eficiencia del Gasto Público (CISCMRDE).

Cabe destacar que dicha Estructura Orgánica, se encuentra sujeta en todo momento a la suficiencia presupuestal asignada para tal efecto por la Secretaría de Finanzas Públicas, y a los lineamientos establecidos por la Oficialía Mayor para la ocupación de las plazas y puestos.

Sin otro particular, aprovecho para enviarle un cordial saludo.

ATENTAMENTE



VÍCTOR MANUEL GONZÁLEZ HERRERO
SECRETARIO TÉCNICO DE LA COMISIÓN INTERNA
DE SEGUIMIENTO Y CUMPLIMIENTO DE LAS MEDIDAS
DE RACIONALIDAD, DISCIPLINA Y EFICIENCIA DEL GASTO PÚBLICO

C.c.p. - Mtro. José Luis Romo Cruz.- Secretario Ejecutivo de la Política Pública Estatal.

Palacio de Gobierno, 3er Piso, Plaza Juárez s/n
Col. Centro, Pachuca de Soto, Hgo., C.P. 42000
Tel. 001(771)717 60 00 Ext. 6577

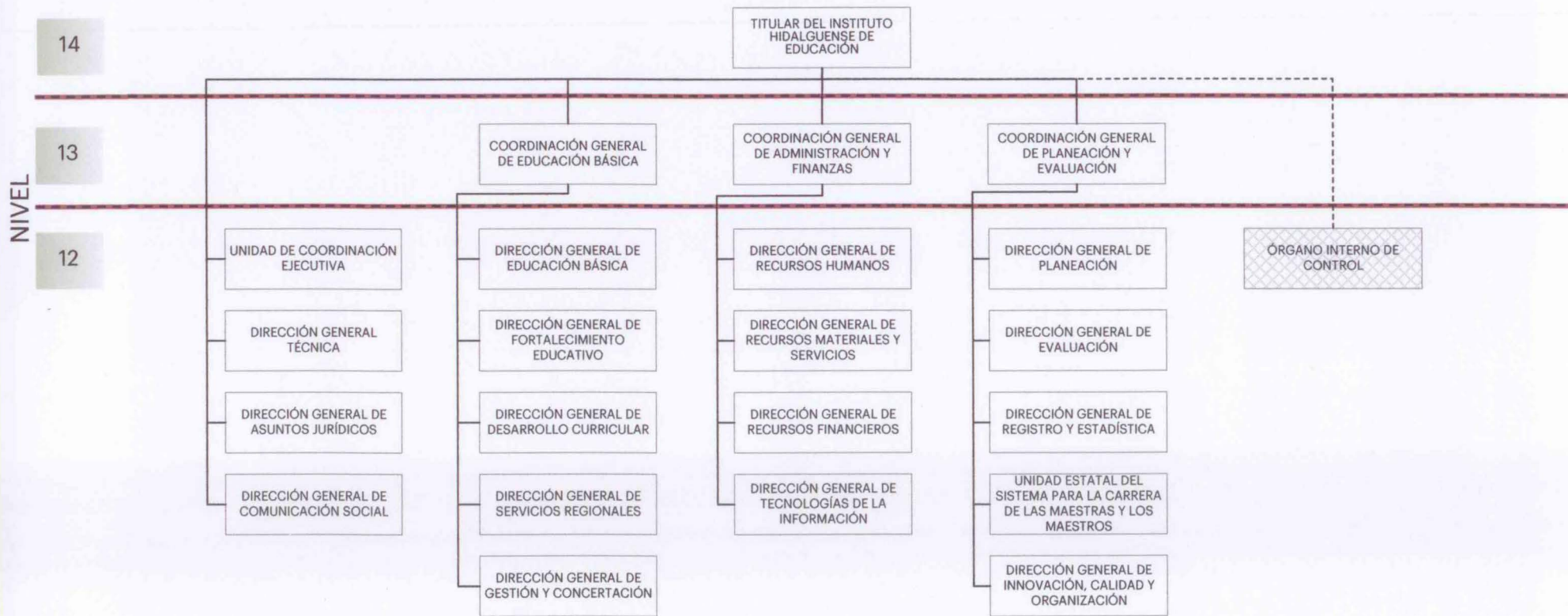



RESUMEN DE PLAZAS		
NIVEL	PUESTO	TOTAL
14	TITULAR	1
13	COORDINACIÓN GENERAL	3
12	DIRECCIÓN GENERAL	20
11	DIRECCIÓN DE ÁREA	77
TOTAL DE PLAZAS		101

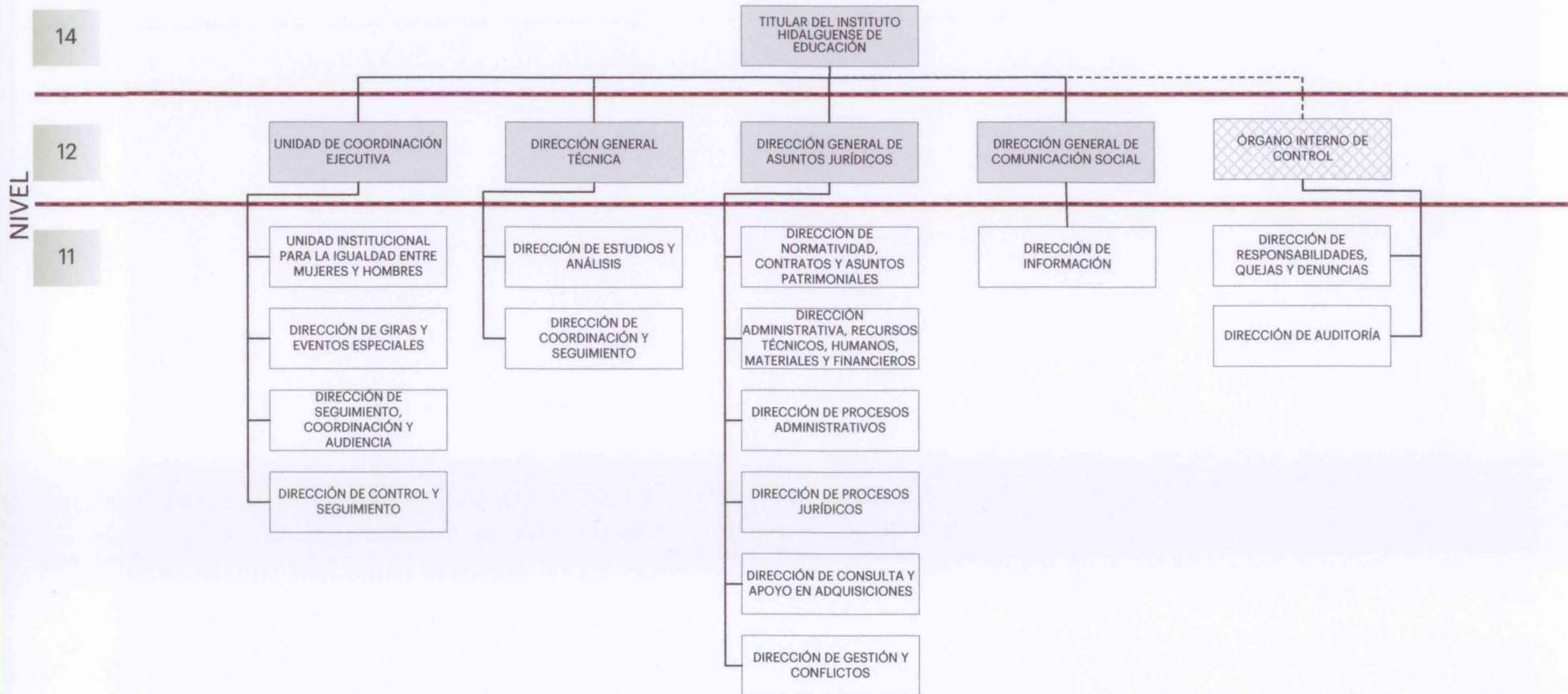

VÍCTOR MANUEL GONZÁLEZ HERRERO
SECRETARIO TÉCNICO DE LA CISCMRDE
SECRETARÍA EJECUTIVA DE LA POLÍTICA PÚBLICA ESTATAL
VALIDÓ

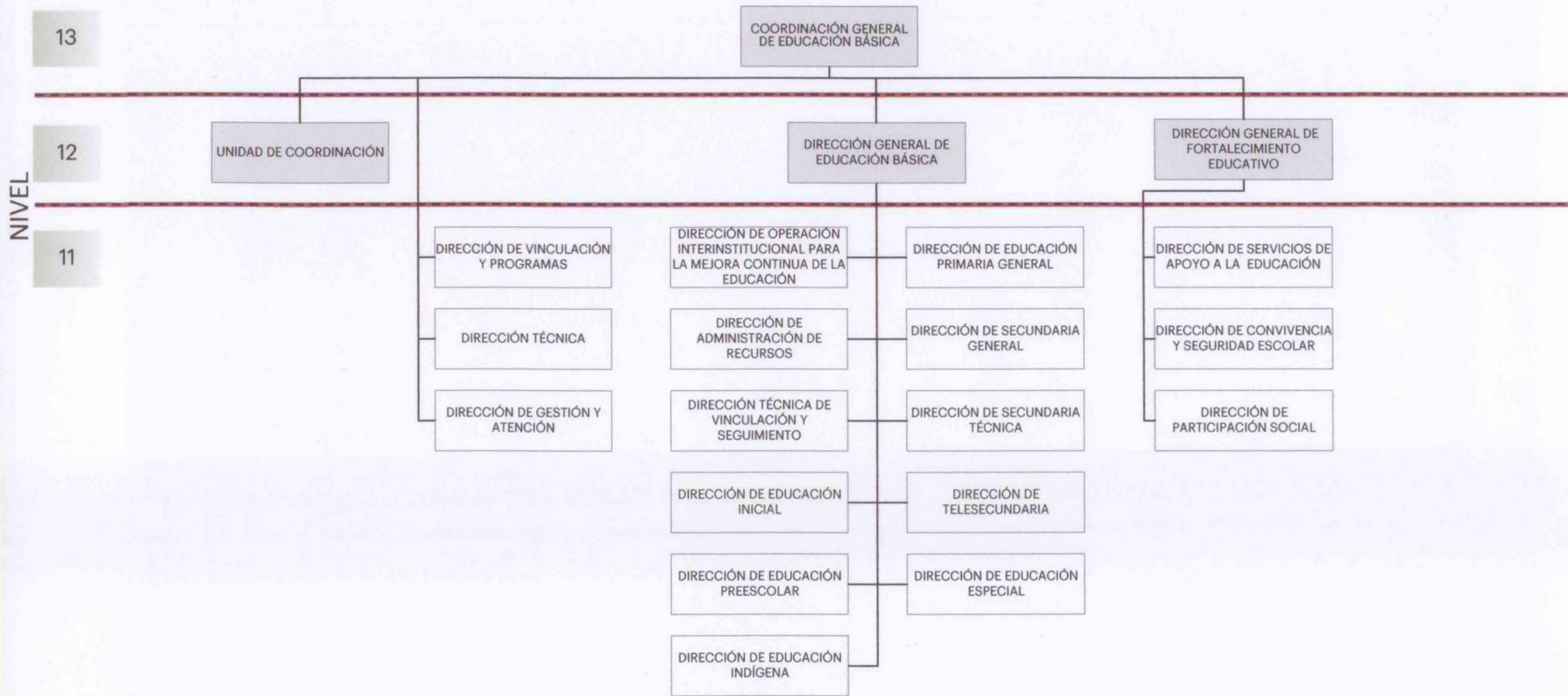

Adscrito a la Secretaría de Contraloría

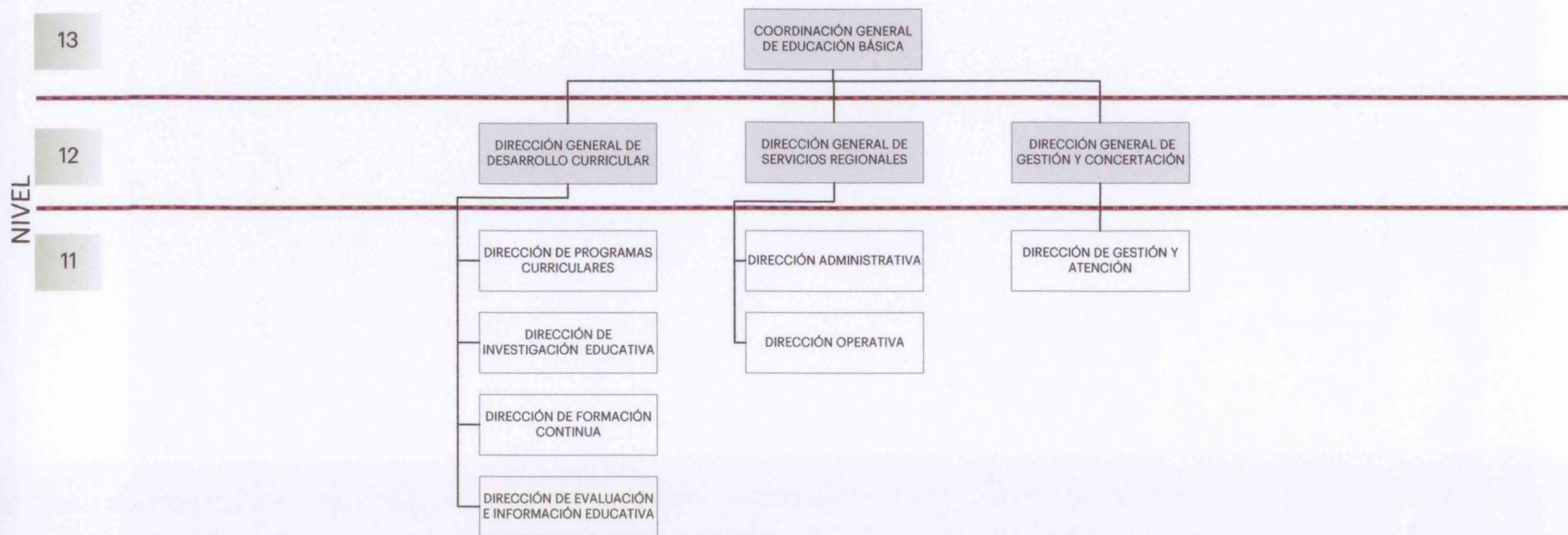

Handwritten signature or mark in blue ink.



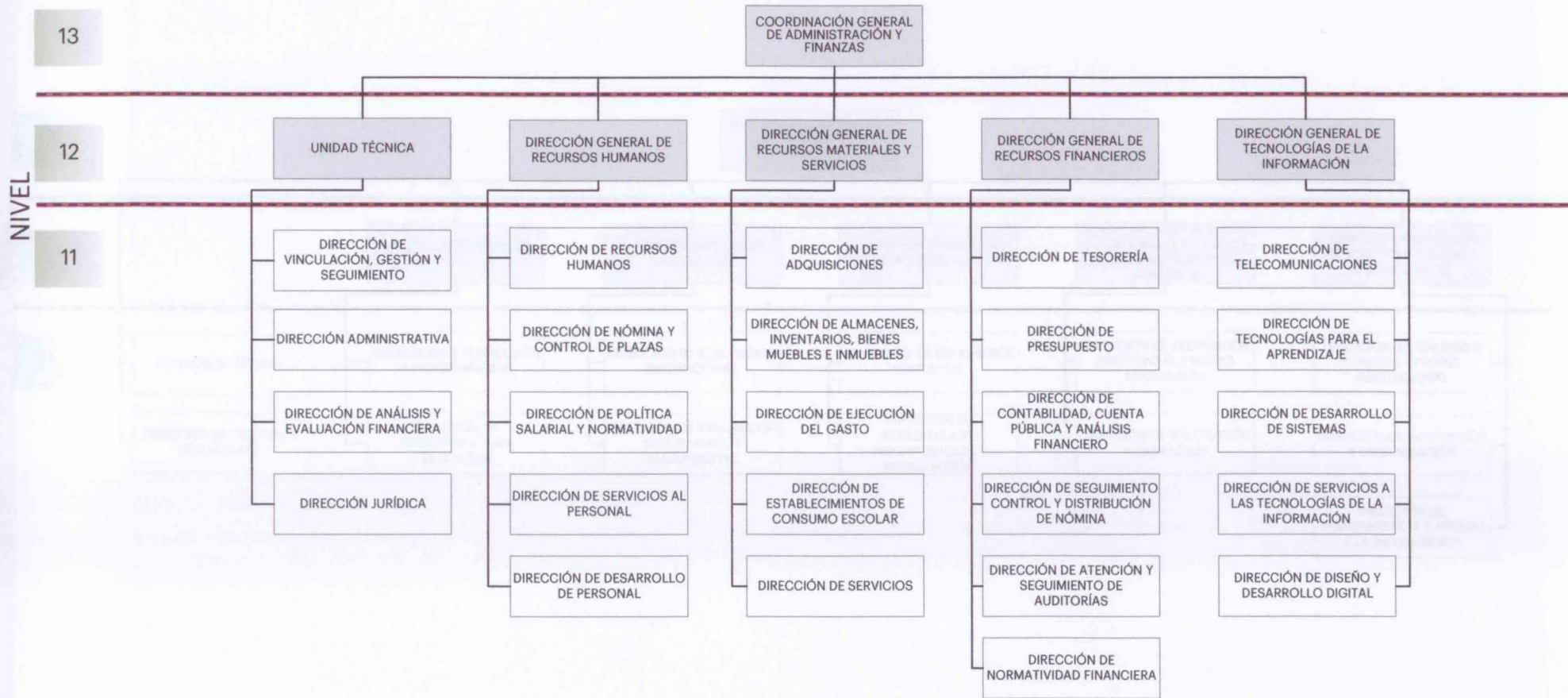

Handwritten signature or mark in blue ink.



29