

Pachuca de Soto Hgo., 3 de junio de 2025

OM/DGORI/266/2025

Dr. Natividad Castrejón Valdez
Secretario de Educación Pública
Presente

De conformidad a lo establecido en el Artículo 46 fracción IV de la Ley Orgánica de la Administración Pública para el Estado de Hidalgo, el Artículo 22 fracción V del Reglamento Interior de la Oficialía Mayor y el Acuerdo por el que se emiten los Lineamientos Generales para la Elaboración, Modificación, Validación y Actualización de Estructuras Orgánicas de las Dependencias y Entidades de la Administración Pública Estatal; y en seguimiento a su solicitud mediante oficio SEPH/0962/2025; me permito comunicarle una vez revisada y analizada la Estructura Orgánica, de la Secretaría de Educación Pública, esta queda **validada y registrada**, por la Dirección General de Organización y Rediseño Institucional de la Oficialía Mayor.

Cabe destacar que dicha Estructura Orgánica, se encuentra sujeta en todo momento a la suficiencia presupuestal asignada para tal efecto por la Secretaría de Hacienda, y a los lineamientos establecidos por esta Oficialía Mayor para la ocupación de las plazas y puestos.

Sin otro particular, aprovecho para enviarle un cordial saludo.

Atentamente



Juan José Lara Ramírez
Director General de Organización y
Rediseño Institucional



c.c.p. Edgar Orlando Ángeles Pérez. - Oficial Mayor

**GOBIERNO DEL ESTADO DE HIDALGO
SECRETARÍA DE EDUCACIÓN PÚBLICA
ESTRUCTURA ORGÁNICA**

Anexo del Oficio
No. OM/DGORI/266/2025

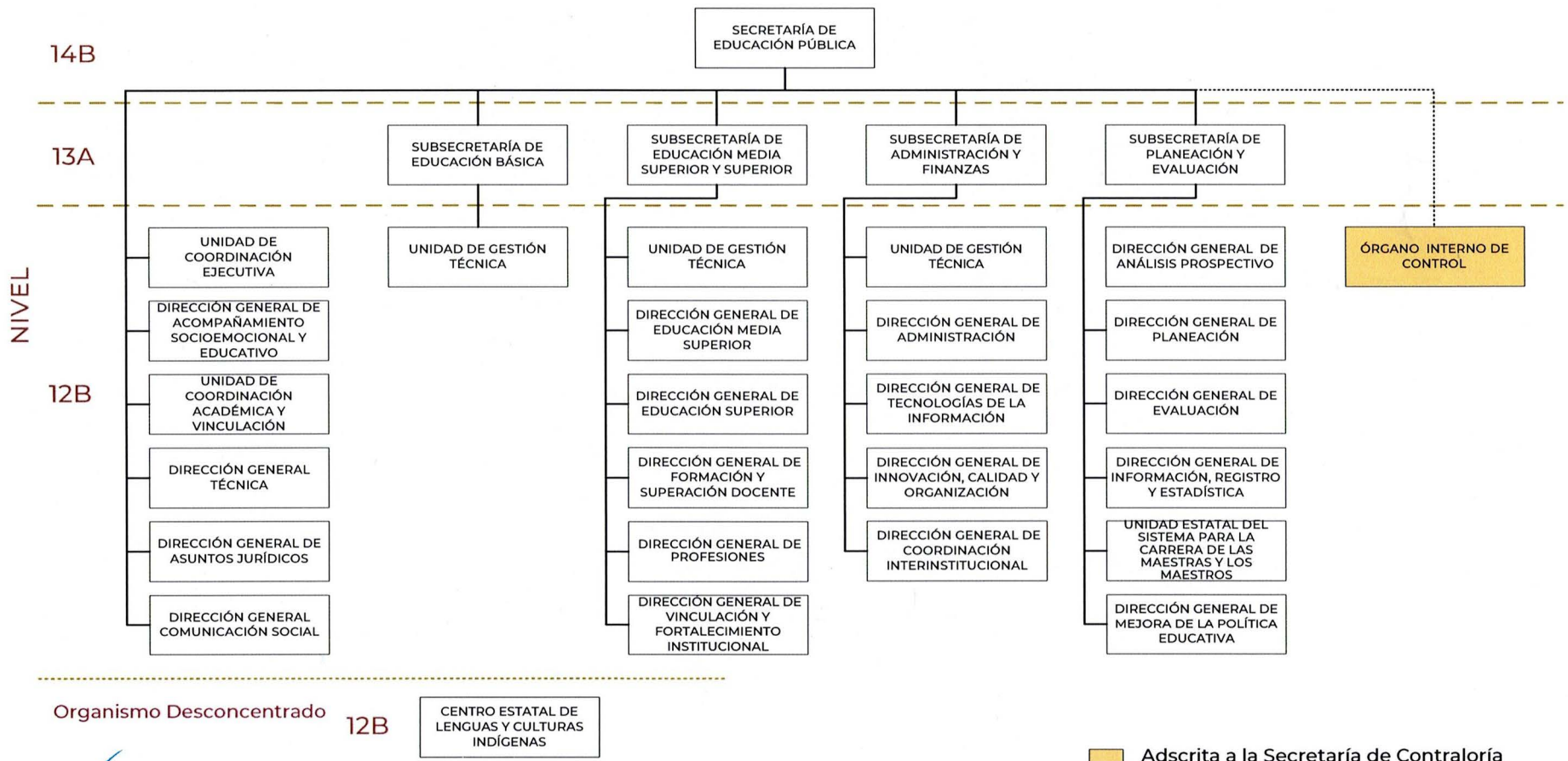

Estructura Orgánica sujeta a las diferentes fuentes de financiamiento aplicadas a la Secretaría de Educación Pública (Homologación, Honorarios, Recurso Estatal, Recurso Federal), así como a la disponibilidad presupuestal y financiera.

Anexo del Oficio
No. OM/DGORI/266/2025

**GOBIERNO DEL ESTADO DE HIDALGO
SECRETARÍA DE EDUCACIÓN PÚBLICA
ESTRUCTURA ORGÁNICA**

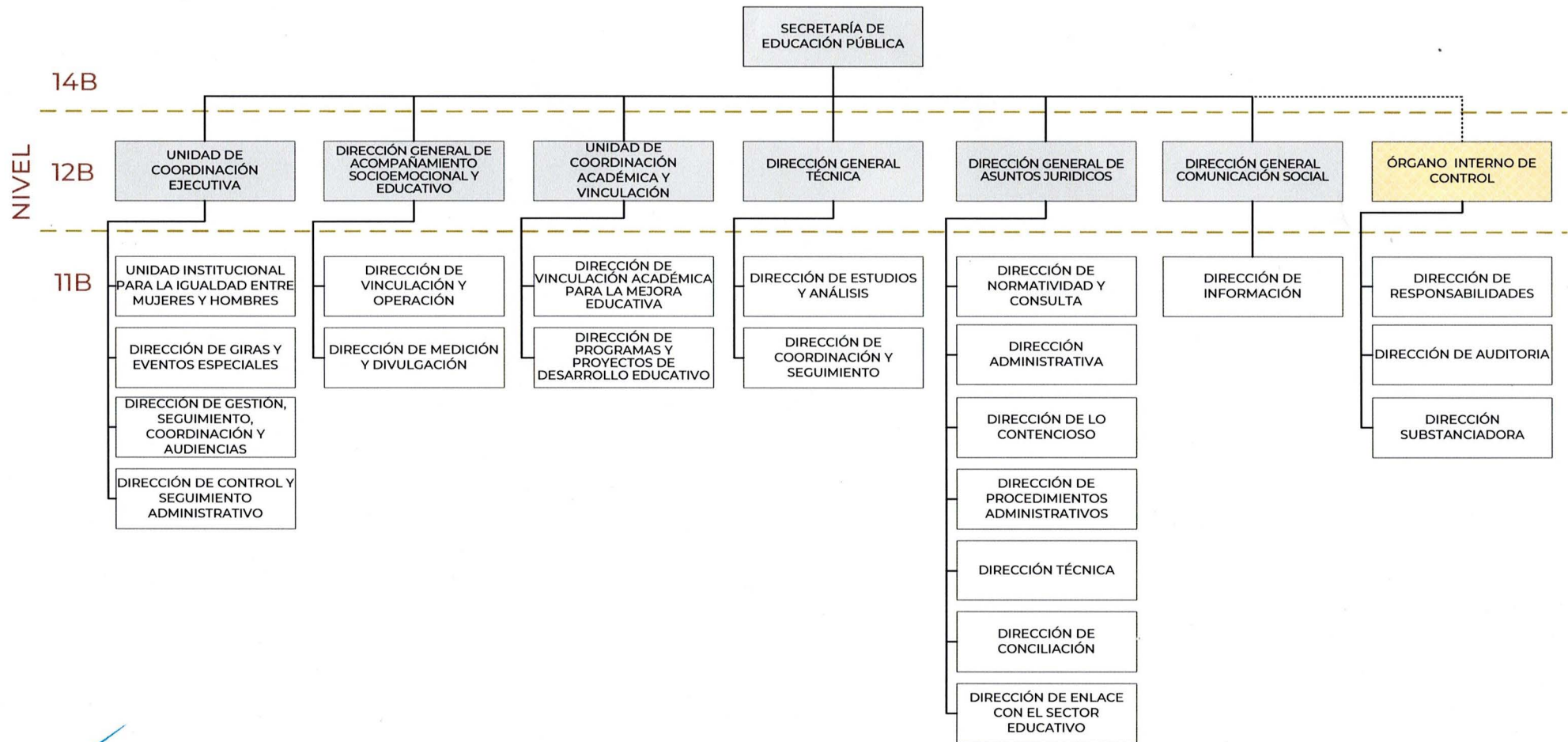

Estructura Orgánica sujeta a las diferentes fuentes de financiamiento aplicadas a la Secretaría de Educación Pública (Homologación, Honorarios, Recurso Estatal, Recurso Federal), así como a la disponibilidad presupuestal y financiera.

Anexo del Oficio
No. OM/DGORI/266/2025

GOBIERNO DEL ESTADO DE HIDALGO
SECRETARÍA DE EDUCACIÓN PÚBLICA
ESTRUCTURA ORGÁNICA

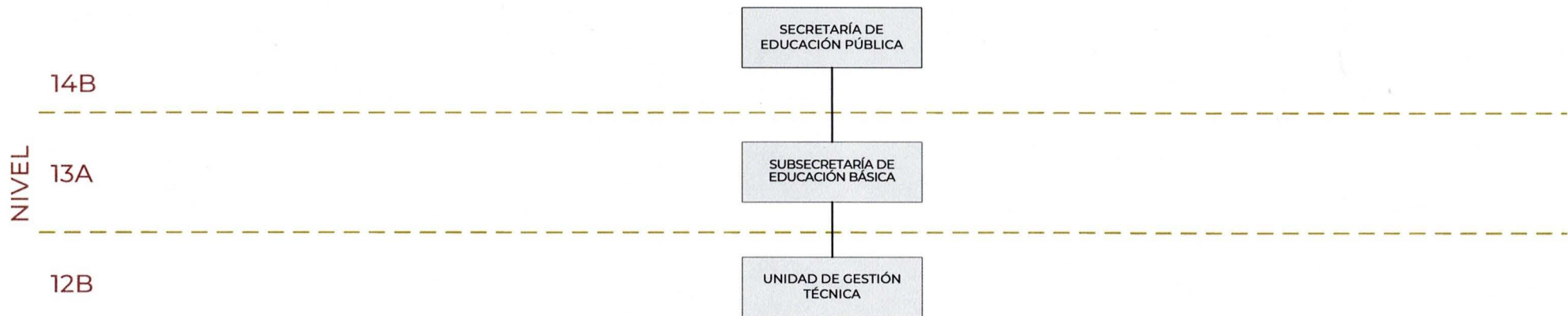

→ Estructura Orgánica sujeta a las diferentes fuentes de financiamiento aplicadas a la Secretaría de Educación Pública (Homologación, Honorarios, Recurso Estatal, Recurso Federal), así como a la disponibilidad presupuestal y financiera.

**GOBIERNO DEL ESTADO DE HIDALGO
SECRETARÍA DE EDUCACIÓN PÚBLICA
ESTRUCTURA ORGÁNICA**

Anexo del Oficio
No. OM/DGORI/266/2025

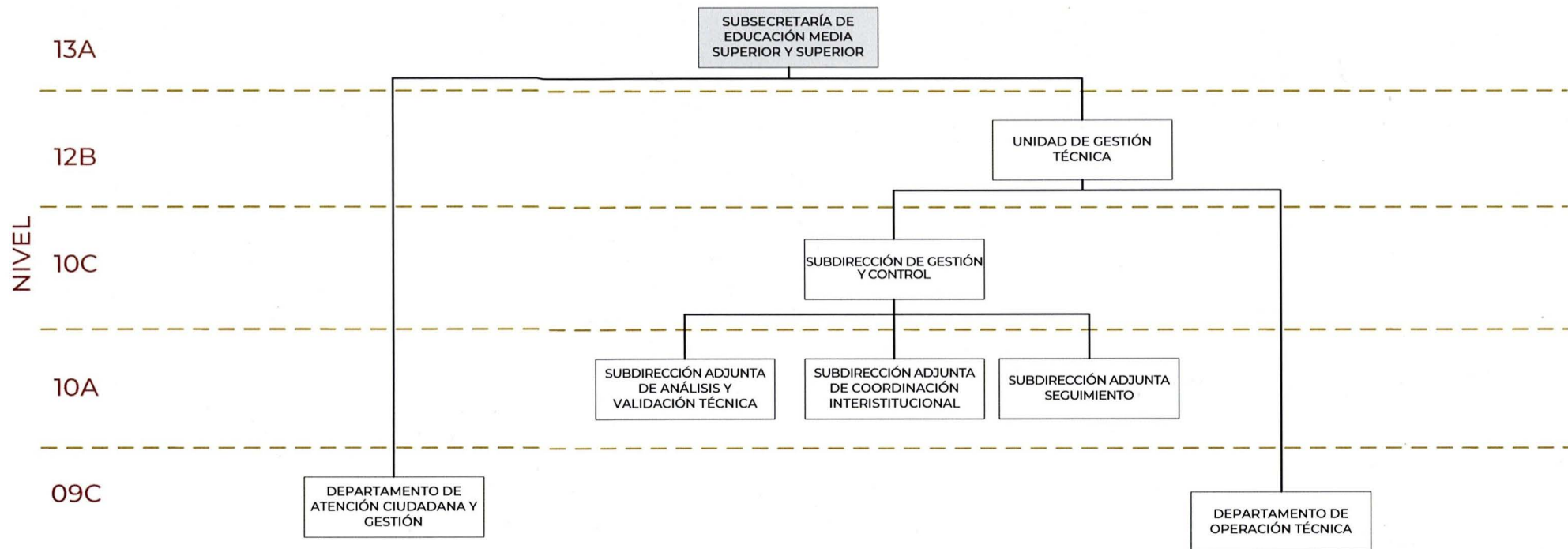

✓ Estructura Orgánica sujeta a las diferentes fuentes de financiamiento aplicadas a la Secretaría de Educación Pública (Homologación, Honorarios, Recurso Estatal, Recurso Federal), así como a la disponibilidad presupuestal y financiera.

Anexo del Oficio
No. OM/DGORI/266/2025

GOBIERNO DEL ESTADO DE HIDALGO
SECRETARÍA DE EDUCACIÓN PÚBLICA
ESTRUCTURA ORGÁNICA

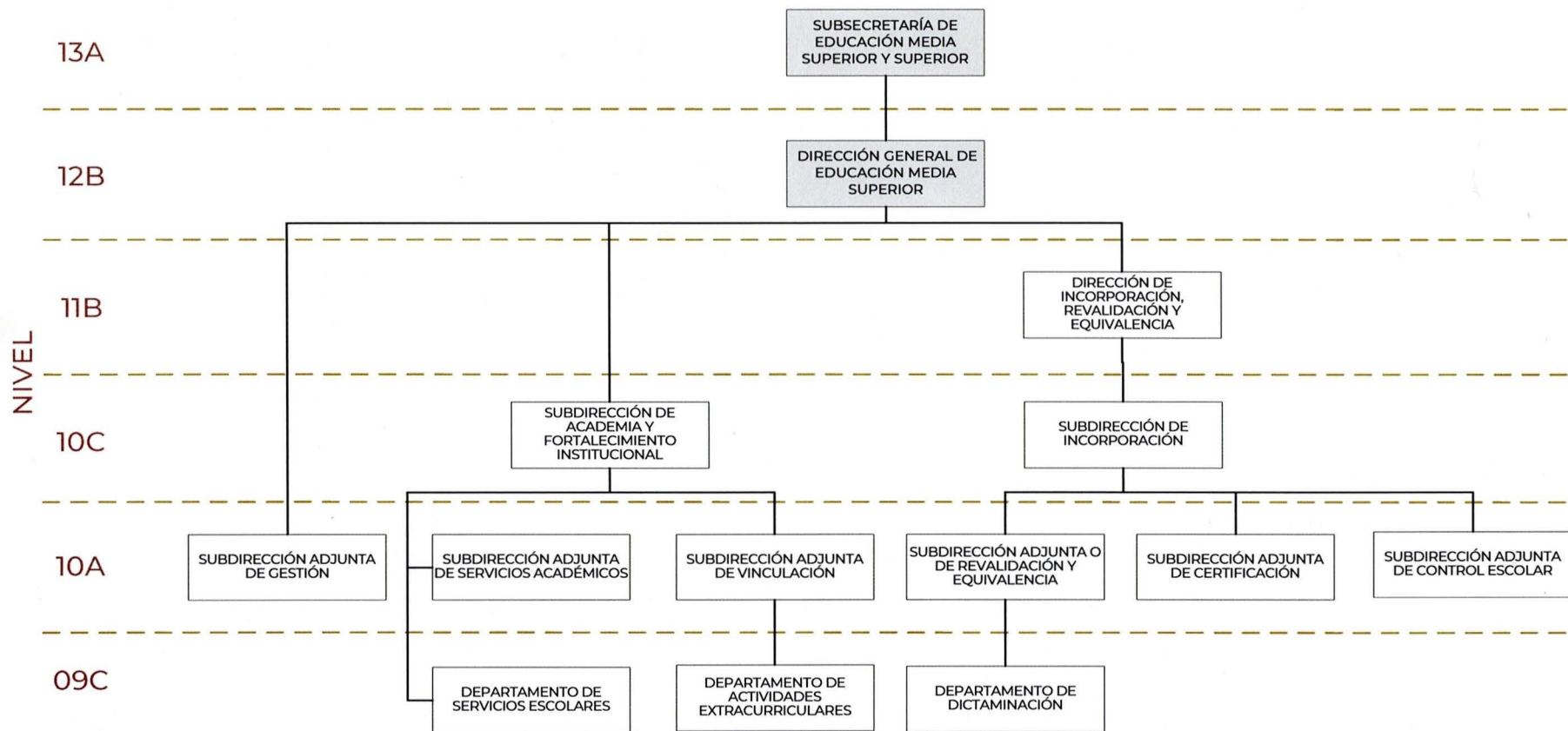

✓ Estructura Orgánica sujeta a las diferentes fuentes de financiamiento aplicadas a la Secretaría de Educación Pública (Homologación, Honorarios, Recurso Estatal, Recurso Federal), así como a la disponibilidad presupuestal y financiera.

**GOBIERNO DEL ESTADO DE HIDALGO
SECRETARÍA DE EDUCACIÓN PÚBLICA
ESTRUCTURA ORGÁNICA**

Anexo del Oficio
No. OM/DGORI/266/2025

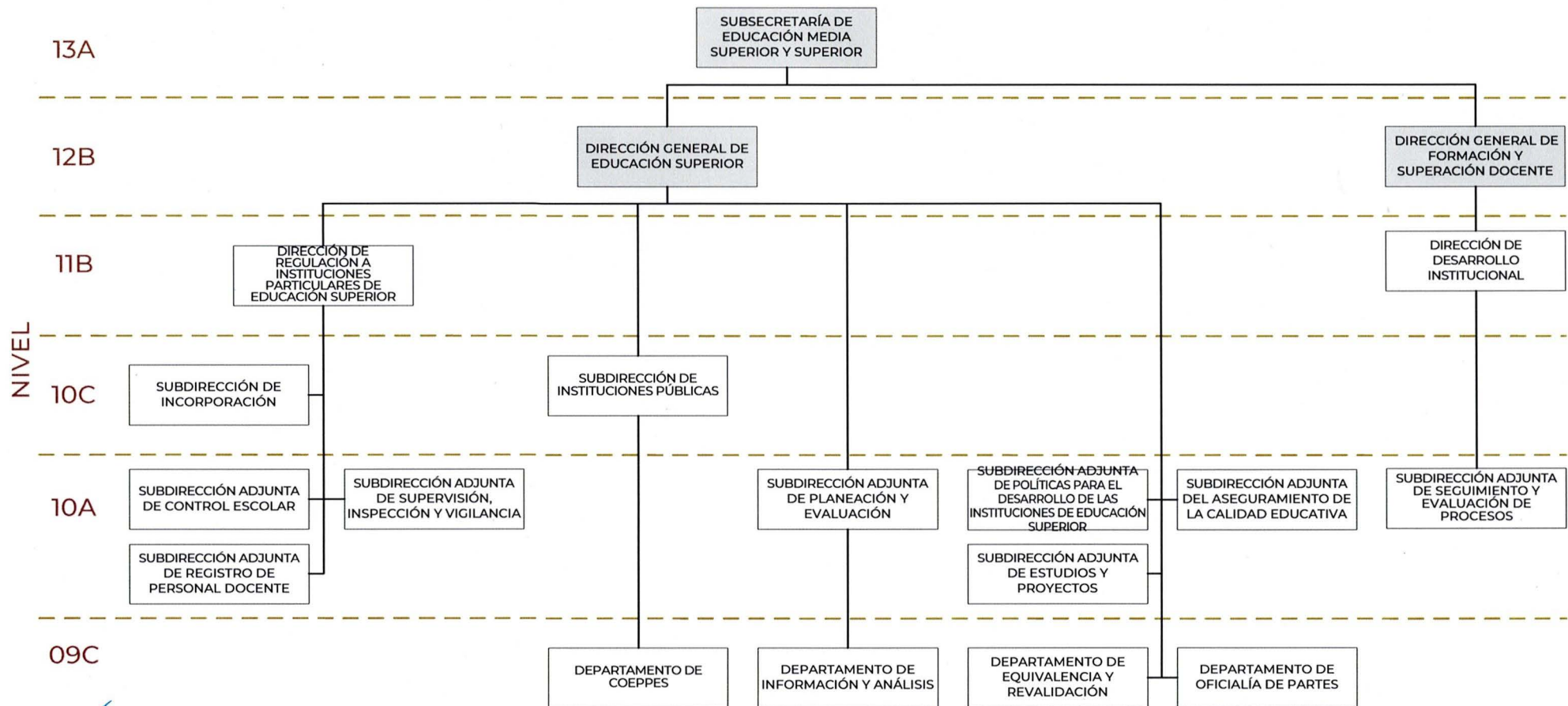

✓ Estructura Orgánica sujeta a las diferentes fuentes de financiamiento aplicadas a la Secretaría de Educación Pública (Homologación, Honorarios, Recurso Estatal, Recurso Federal), así como a la disponibilidad presupuestal y financiera.

GOBIERNO DEL ESTADO DE HIDALGO
SECRETARÍA DE EDUCACIÓN PÚBLICA
ESTRUCTURA ORGÁNICA

Anexo del Oficio
 No. OM/DGORI/266/2025

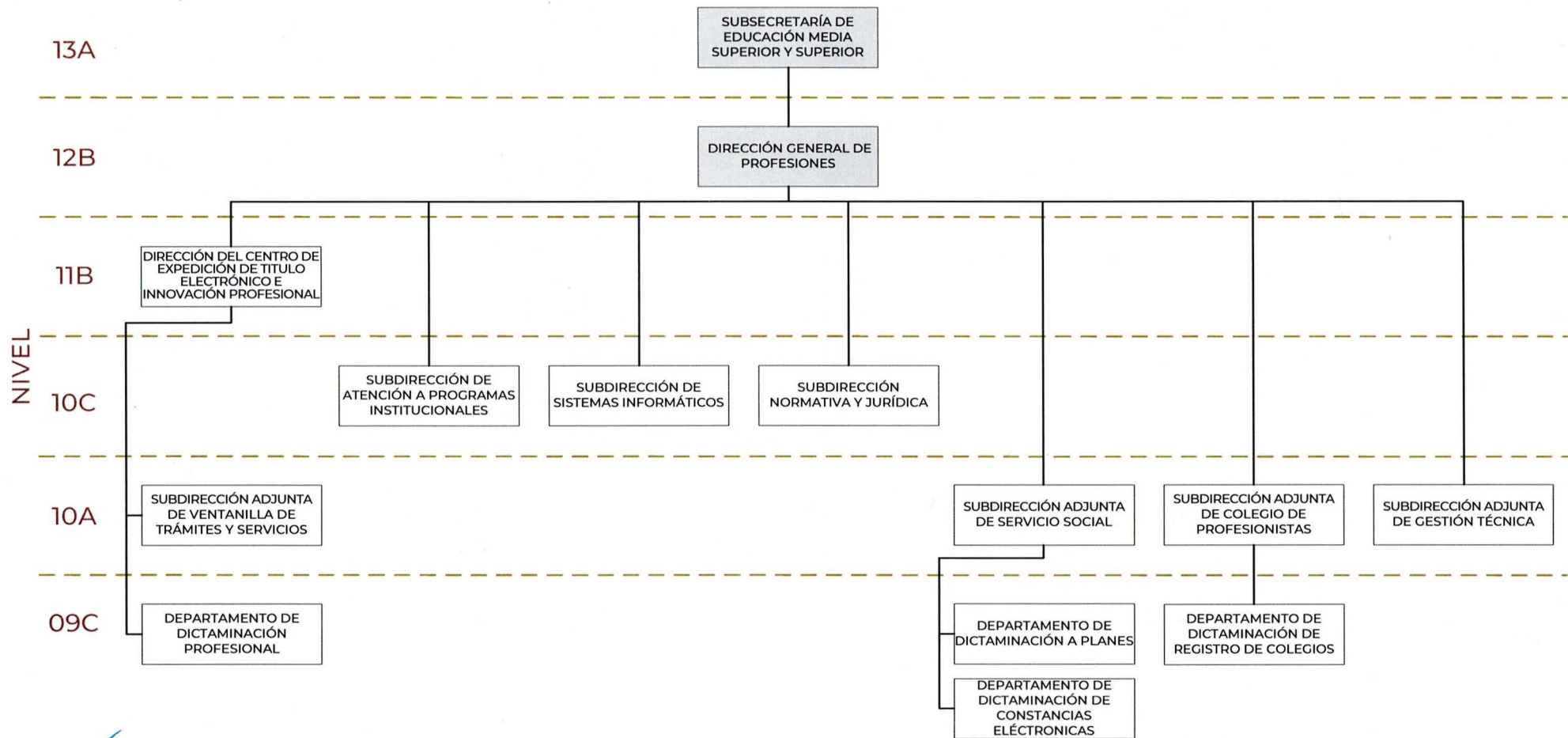

✳ Estructura Orgánica sujeta a las diferentes fuentes de financiamiento aplicadas a la Secretaría de Educación Pública (Homologación, Honorarios, Recurso Estatal, Recurso Federal), así como a la disponibilidad presupuestal y financiera.

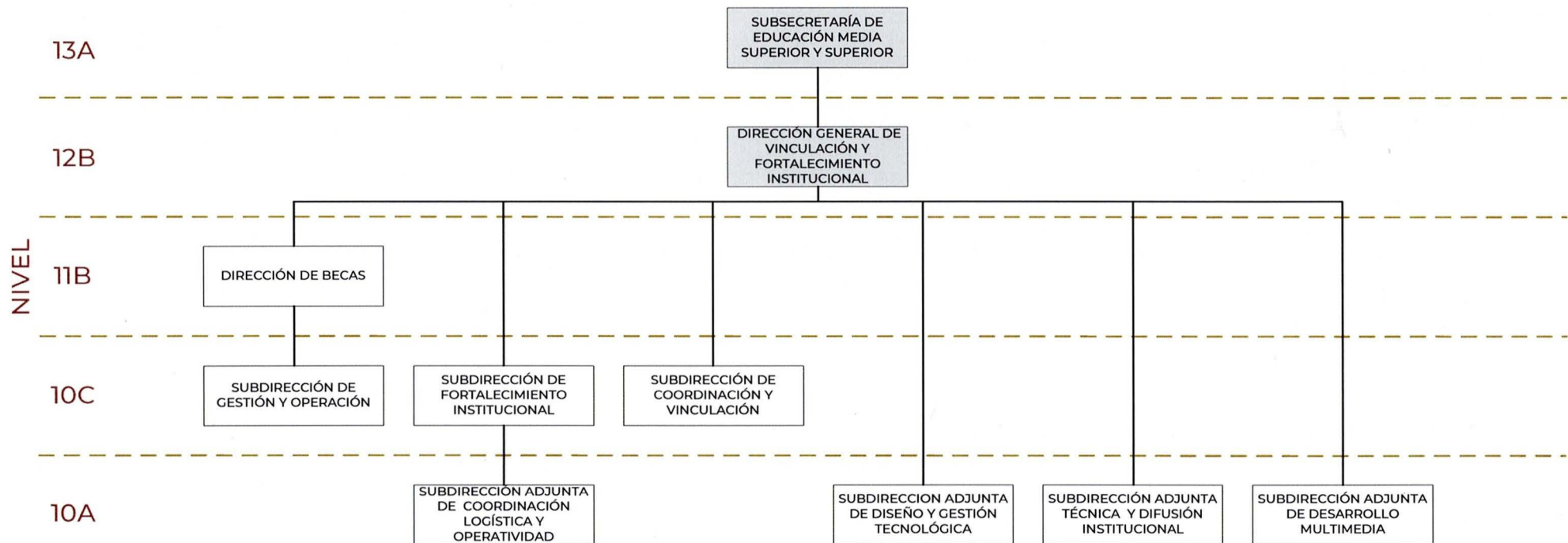

✓ Estructura Orgánica sujeta a las diferentes fuentes de financiamiento aplicadas a la Secretaría de Educación Pública (Homologación, Honorarios, Recurso Estatal, Recurso Federal), así como a la disponibilidad presupuestal y financiera.

Anexo del Oficio
No. OM/DGORI/266/2025

GOBIERNO DEL ESTADO DE HIDALGO
SECRETARÍA DE EDUCACIÓN PÚBLICA
ESTRUCTURA ORGÁNICA

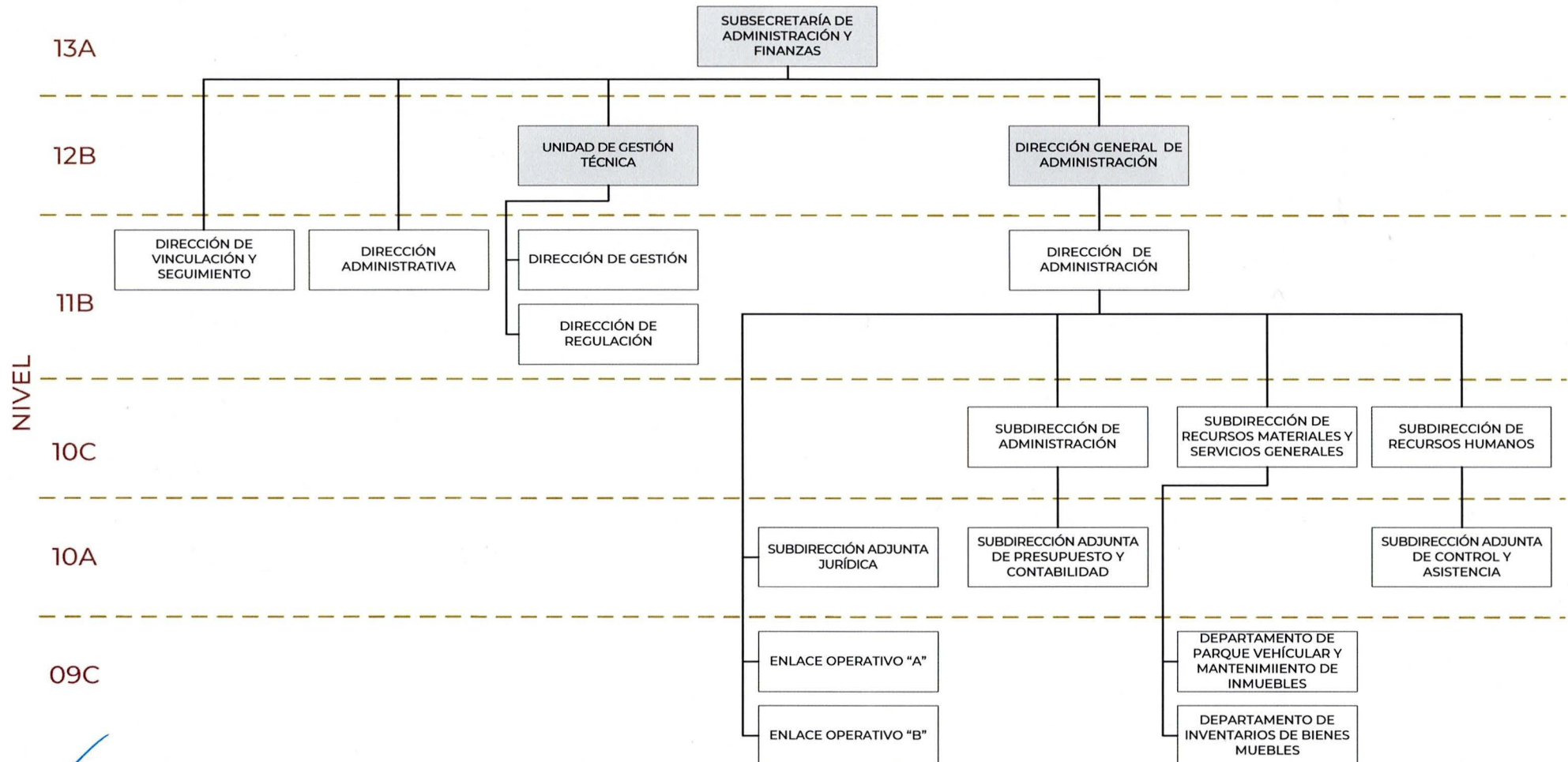

✓ Estructura Orgánica sujeta a las diferentes fuentes de financiamiento aplicadas a la Secretaría de Educación Pública (Homologación, Honorarios, Recurso Estatal, Recurso Federal), así como a la disponibilidad presupuestal y financiera.

GOBIERNO DEL ESTADO DE HIDALGO
SECRETARÍA DE EDUCACIÓN PÚBLICA
ESTRUCTURA ORGÁNICA

Anexo del Oficio
 No. OM/DGORI/266/2025

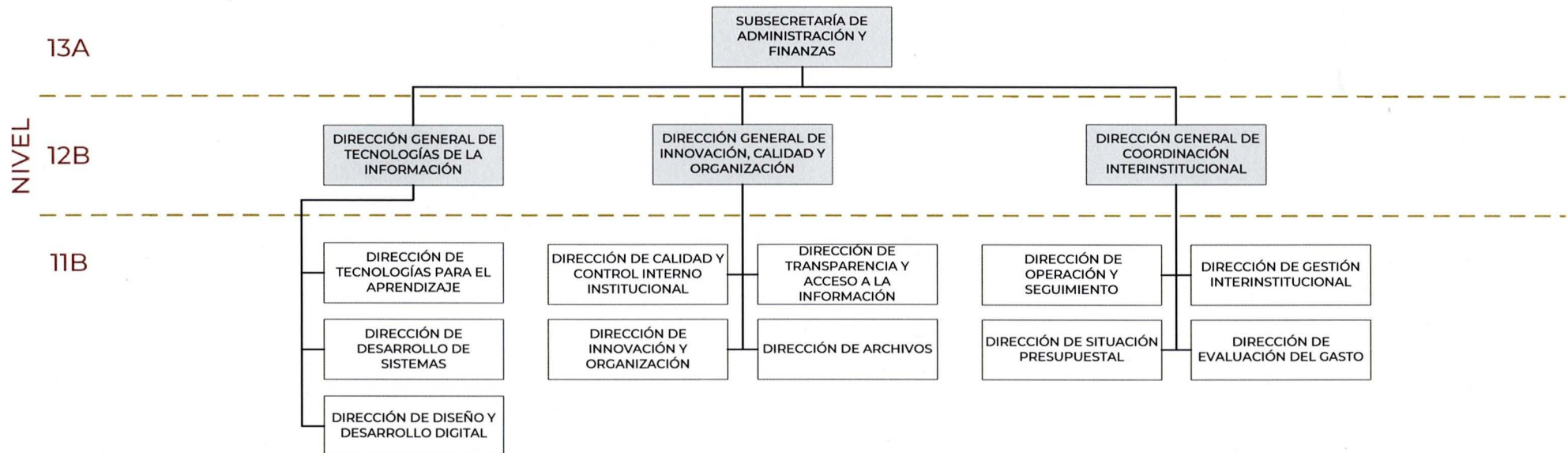

 Estructura Orgánica sujeta a las diferentes fuentes de financiamiento aplicadas a la Secretaría de Educación Pública (Homologación, Honorarios, Recurso Estatal, Recurso Federal), así como a la disponibilidad presupuestal y financiera.

Anexo del Oficio
No. OM/DGORI/266/2025

GOBIERNO DEL ESTADO DE HIDALGO
SECRETARÍA DE EDUCACIÓN PÚBLICA
ESTRUCTURA ORGÁNICA

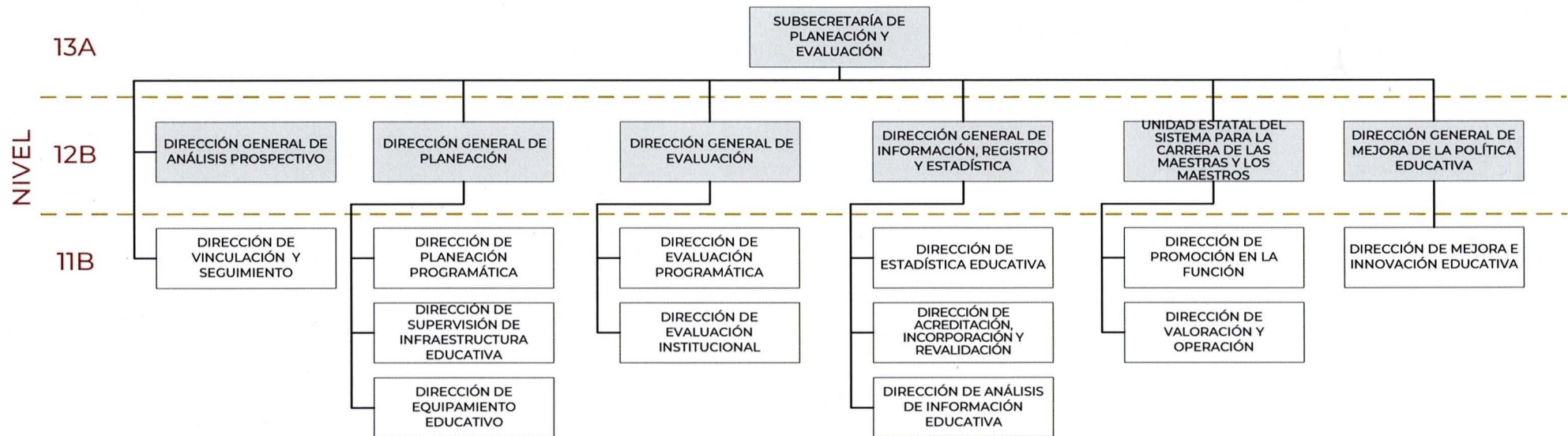

✓ Estructura Orgánica sujeta a las diferentes fuentes de financiamiento aplicadas a la Secretaría de Educación Pública (Homologación, Honorarios, Recurso Estatal, Recurso Federal), así como a la disponibilidad presupuestal y financiera.

Anexo del Oficio
No. OM/DGORI/266/2025

**GOBIERNO DEL ESTADO DE HIDALGO
SECRETARÍA DE EDUCACIÓN PÚBLICA
ESTRUCTURA ORGÁNICA**

PREVALIDÓ



Juan José Lara Ramírez
Director General de Organización y Rediseño
Institucional

**COTEJÓ
PRESUPUESTALMENTE**

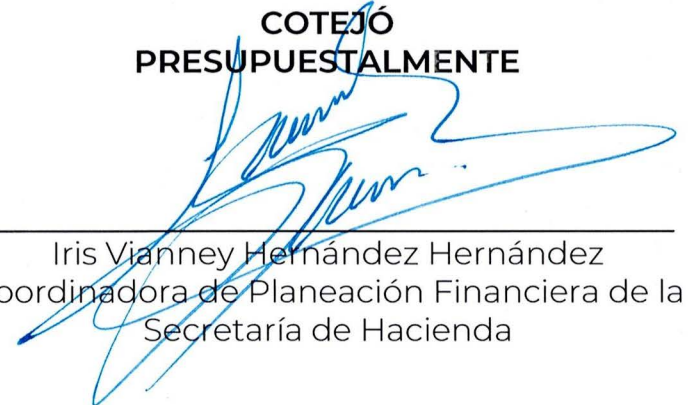

Iris Vianney Hernández Hernández
Coordinadora de Planeación Financiera de la
Secretaría de Hacienda

✓ Estructura Orgánica sujeta a las diferentes fuentes de financiamiento aplicadas a la Secretaría de Educación Pública (Homologación, Honorarios, Recurso Estatal, Recurso Federal), así como a la disponibilidad presupuestal y financiera.

| ÁREA | NIVEL | METODO DE PAGO | PLAZA/ HONORARIO |
|---|------------|--------------------|---------------------|
| Secretaría de Educación Pública | 14B | GOB. ESTADO | PLAZA |
| Unidad de Coordinación Ejecutiva | 12B | PAGO IHE | |
| Unidad Institucional para la Igualdad entre Mujeres y Hombres | 11B | PAGO IHE | |
| Dirección de Giras y Eventos Especiales | 11B | PAGO IHE | |
| Dirección de Gestión, Seguimiento, Coordinación y Audiencias | 11B | PAGO IHE | |
| Dirección de Control y Seguimiento Administrativo | 11B | PAGO IHE | |
| Dirección General de Acompañamiento Socioemocional y Educativo | 12B | GOB. ESTADO | HONORARIOS |
| Dirección de Vinculación y Operación | 11B | PAGO IHE | |
| Dirección de Medición y Divulgación | 11B | GOB. ESTADO | HONORARIOS |
| Unidad de Coordinación Académica y Vinculación | 12B | PAGO IHE | |
| Dirección de Vinculación Académica para la Mejora Educativa | 11B | PAGO IHE | |
| Dirección de Programas y Proyectos de Desarrollo Educativo | 11B | PAGO IHE | |
| Dirección General Técnica | 12B | PAGO IHE | |
| Dirección de Estudios y Análisis | 11B | PAGO IHE | |
| Dirección de Coordinación y Seguimiento | 11B | PAGO IHE | |
| Dirección General de Asuntos Jurídicos | 12B | GOB. ESTADO | HONORARIOS |
| Dirección de Normatividad y Consulta | 11B | PAGO IHE | |
| Dirección Administrativa | 11B | GOB. ESTADO | HONORARIOS |
| Dirección de lo Contencioso | 11B | PAGO IHE | |
| Dirección de Procedimientos Administrativos | 11B | PAGO IHE | |
| Dirección Técnica | 11B | PAGO IHE | |
| Dirección de Conciliación | 11B | PAGO IHE | |
| Dirección de Enlace con el Sector Educativo | 11B | GOB. ESTADO | HONORARIOS |
| Dirección General de Comunicación Social | 12B | GOB. ESTADO | HONORARIOS |
| Dirección de Información | 11B | GOB. ESTADO | HONORARIOS |
| Órgano Interno de Control* | 12B | SRIA CONT | |
| Dirección de Responsabilidades | 11B | PAGO IHE | |
| Dirección de Auditoría | 11B | PAGO IHE | |
| Dirección Substanciadora | 11B | PAGO IHE | |
| Subsecretaría de Educación Básica | 13A | PAGO IHE | |
| Unidad de Gestión Técnica | 12B | PAGO IHE | |
| Subsecretaría de Educación Media Superior y Superior | 13A | GOB. ESTADO | PLAZA |
| Departamento de Atención Ciudadana y Gestión | 09C | GOB. ESTADO | PLAZA |
| Unidad de Gestión Técnica | 12B | GOB. ESTADO | PLAZA |
| Subdirección de Gestión y Control | 10C | GOB. ESTADO | PLAZA |
| Subdirección Adjunta de Análisis y Validación Técnica | 10A | GOB. ESTADO | PLAZA |
| Subdirección Adjunta de Coordinación Interinstitucional | 10A | GOB. ESTADO | PLAZA |
| Subdirección Adjunta de Seguimiento | 10A | GOB. ESTADO | HONORARIOS |
| Departamento de Operación Técnica | 09C | GOB. ESTADO | PLAZA |
| Dirección General de Educación Media Superior | 12B | GOB. ESTADO | PLAZA |
| Subdirección Adjunta de Gestión | 10A | GOB. ESTADO | HONORARIOS |
| Subdirección de Academia y Fortalecimiento Institucional | 10C | GOB. ESTADO | PLAZA |
| Subdirección Adjunta de Servicios Académicos | 10A | GOB. ESTADO | HONORARIOS |
| Departamento de Servicios Escolares | 09C | GOB. ESTADO | PLAZA |
| Subdirección Adjunta de Vinculación | 10A | GOB. ESTADO | PLAZA |
| Departamento de Actividades Extracurriculares | 09C | GOB. ESTADO | PLAZA |
| Dirección de Incorporación, Revalidación y Equivalencia | 11B | GOB. ESTADO | PLAZA |
| Subdirección de Incorporación | 10C | GOB. ESTADO | PLAZA |
| Subdirección Adjunta de Revalidación y Equivalencia | 10A | GOB. ESTADO | PLAZA |
| Departamento de Dictaminación | 09C | GOB. ESTADO | PLAZA |
| Subdirección Adjunta de Certificación | 10A | GOB. ESTADO | HONORARIOS |
| Subdirección Adjunta de Control Escolar | 10A | GOB. ESTADO | PLAZA |
| Dirección General de Educación Superior | 12B | GOB. ESTADO | PLAZA |

ESTRUCTURA ORGÁNICA

| ÁREA | NIVEL | METODO DE PAGO | PLAZA/ HONORARIO |
|--|------------|--------------------|---------------------|
| Dirección de Regulación a Instituciones Particulares de Educación Superior | 11B | GOB. ESTADO | PLAZA |
| Subdirección de Incorporación | 10C | GOB. ESTADO | PLAZA |
| Subdirección Adjunta de Control Escolar | 10A | GOB. ESTADO | PLAZA |
| Subdirección Adjunta de Registro de Personal Docente | 10A | GOB. ESTADO | PLAZA |
| Subdirección Adjunta de Supervisión, Inspección y Vigilancia | 10A | GOB. ESTADO | HONORARIOS |
| Subdirección de Instituciones Públicas | 10C | GOB. ESTADO | PLAZA |
| Departamento de COEPES | 09C | GOB. ESTADO | PLAZA |
| Subdirección Adjunta de Planeación y Evaluación | 10A | GOB. ESTADO | PLAZA |
| Departamento de Información y Análisis | 09C | GOB. ESTADO | PLAZA |
| Subdirección Adjunta de Políticas para el Desarrollo de Instituciones de Educación | 10A | GOB. ESTADO | PLAZA |
| Subdirección Adjunta de Estudios y Proyectos | 10A | GOB. ESTADO | PLAZA |
| Subdirección Adjunta del Aseguramiento de la Calidad Educativa | 10A | GOB. ESTADO | PLAZA |
| Departamento de Equivalencia y Revalidación | 09C | GOB. ESTADO | PLAZA |
| Departamento de Oficialía de Partes | 09C | GOB. ESTADO | PLAZA |
| Dirección General de Formación y Superación Docente | 12B | GOB. ESTADO | PLAZA |
| Dirección de Desarrollo Institucional | 11B | GOB. ESTADO | HONORARIOS |
| Subdirección Adjunta de Seguimiento y Evaluación de Procesos | 10A | GOB. ESTADO | PLAZA |
| Dirección General de Profesiones | 12B | GOB. ESTADO | PLAZA |
| Dirección del Centro de Expedición de Título Electrónico e Innovación Profesional | 11B | GOB. ESTADO | PLAZA |
| Subdirección Adjunta de Ventanilla de Trámites y Servicios | 10A | GOB. ESTADO | PLAZA |
| Departamento de Dictaminación Profesional | 09C | GOB. ESTADO | PLAZA |
| Subdirección de Atención a Programas Institucionales | 10C | GOB. ESTADO | PLAZA |
| Subdirección de Sistemas Informáticos | 10C | GOB. ESTADO | PLAZA |
| Subdirección Normativa y Jurídica | 10C | GOB. ESTADO | PLAZA |
| Subdirección Adjunta de Servicio Social | 10A | GOB. ESTADO | PLAZA |
| Departamento de Dictaminación a Planes | 09C | GOB. ESTADO | PLAZA |
| Departamento de Dictaminación de Constancias Electrónicas | 09C | GOB. ESTADO | PLAZA |
| Subdirección Adjunta de Colegio de Profesionistas | 10A | GOB. ESTADO | PLAZA |
| Departamento de Dictaminación de Registro de Colegios | 09C | GOB. ESTADO | PLAZA |
| Subdirección Adjunta de Gestión Técnica | 10A | GOB. ESTADO | PLAZA |
| Dirección General de Vinculación y Fortalecimiento Institucional | 12B | GOB. ESTADO | PLAZA |
| Dirección de Becas | 11B | GOB. ESTADO | PLAZA |
| Subdirección de Gestión y Operación | 10C | GOB. ESTADO | PLAZA |
| Subdirección de Fortalecimiento Institucional | 10C | GOB. ESTADO | PLAZA |
| Subdirección Adjunta de Coordinación Logística y Operatividad | 10A | GOB. ESTADO | PLAZA |
| Subdirección de Coordinación y Vinculación | 10C | GOB. ESTADO | PLAZA |
| Subdirección Adjunta de Diseño y Gestión Tecnológica | 10A | GOB. ESTADO | HONORARIOS |
| Subdirección Adjunta Técnica y Difusión Institucional | 10A | GOB. ESTADO | PLAZA |
| Subdirección Adjunta de Desarrollo Multimedia | 10A | GOB. ESTADO | PLAZA |
| Subsecretaría de Administración y Finanzas | 13A | PAGO IHE | |
| Dirección de Vinculación y Seguimiento | 11B | PAGO IHE | |
| Dirección Administrativa | 11B | PAGO IHE | |
| Unidad de Gestión Técnica | 12B | PAGO IHE | |
| Dirección de Gestión | 11B | PAGO IHE | |
| Dirección de Regulación | 11B | PAGO IHE | |
| Dirección General de Administración | 12B | GOB. ESTADO | PLAZA |
| Dirección de Administración | 11B | GOB. ESTADO | HONORARIOS |
| Subdirección Adjunta Jurídica | 10A | GOB. ESTADO | HONORARIOS |
| Enlace Operativo "A" | 09C | GOB. ESTADO | PLAZA |
| Enlace Operativo "B" | 09C | GOB. ESTADO | PLAZA |
| Subdirección de Administración | 10C | GOB. ESTADO | PLAZA |
| Subdirección Adjunta de Presupuesto y Contabilidad | 10A | GOB. ESTADO | PLAZA |

ESTRUCTURA ORGÁNICA

| ÁREA | NIVEL | METODO DE PAGO | PLAZA/ HONORARIO |
|--|------------|--------------------|---------------------|
| Subdirección de Recursos Materiales y Servicios Generales | 10C | GOB. ESTADO | PLAZA |
| Departamento de Parque Vehicular y Mantenimiento de Inmuebles | 09C | GOB. ESTADO | PLAZA |
| Departamento de Inventarios de Bienes Muebles | 09C | GOB. ESTADO | PLAZA |
| Subdirección de Recursos Humanos | 10C | GOB. ESTADO | PLAZA |
| Subdirección Adjunta de Control y Asistencia | 10A | GOB. ESTADO | HONORARIOS |
| Dirección General de Tecnologías de la Información | 12B | PAGO IHE | |
| Dirección de Tecnologías para el Aprendizaje | 11B | PAGO IHE | |
| Dirección de Desarrollo de Sistemas | 11B | PAGO IHE | |
| Dirección de Diseño y Desarrollo Digital | 11B | PAGO IHE | |
| Dirección General de Innovación, Calidad y Organización | 12B | PAGO IHE | |
| Dirección de Calidad y Control Interno Institucional | 11B | PAGO IHE | |
| Dirección de Innovación y Organización | 11B | PAGO IHE | |
| Dirección de Transparencia y Acceso a la Información | 11B | PAGO IHE | |
| Dirección de Archivos | 11B | PAGO IHE | |
| Dirección General de Coordinación Interinstitucional | 12B | PAGO IHE | |
| Dirección de Operación y Seguimiento | 11B | PAGO IHE | |
| Dirección de Situación Presupuestal | 11B | PAGO IHE | |
| Dirección de Gestión Interinstitucional | 11B | PAGO IHE | |
| Dirección de Evaluación del Gasto | 11B | PAGO IHE | |
| Subsecretaría de Planeación y Evaluación | 13A | PAGO IHE | |
| Dirección de Vinculación y Seguimiento | 11B | PAGO IHE | |
| Dirección General de Análisis Prospectivo | 12B | PAGO IHE | |
| Dirección General de Planeación | 12B | PAGO IHE | |
| Dirección de Planeación Programática | 11B | PAGO IHE | |
| Dirección de Supervisión de Infraestructura Educativa | 11B | PAGO IHE | |
| Dirección de Equipamiento Educativo | 11B | PAGO IHE | |
| Dirección General de Evaluación | 12B | GOB. ESTADO | HONORARIOS |
| Dirección de Evaluación Programática | 11B | GOB. ESTADO | HONORARIOS |
| Dirección de Evaluación Institucional | 11B | GOB. ESTADO | HONORARIOS |
| Dirección General de Información, Registro y Estadística | 12B | PAGO IHE | |
| Dirección de Estadística Educativa | 11B | PAGO IHE | |
| Dirección de Acreditación, Incorporación y Revalidación | 11B | PAGO IHE | |
| Dirección de Análisis de Información Educativa | 11B | PAGO IHE | |
| Unidad Estatal del Sistema para la Carrera de las Maestras y los Maestros | 12B | PAGO IHE | |
| Dirección de Promoción en la Función | 11B | PAGO IHE | |
| Dirección de Valoración y Operación | 11B | PAGO IHE | |
| Dirección General de Mejora de la Política Educativa | 12B | GOB. ESTADO | HONORARIOS |
| Dirección de Mejora e Innovación Educativa | 11B | PAGO IHE | |
| Centro Estatal de Lenguas y Culturas Indígenas | 12B | PAGO IHE | |

| RESUMEN DE PLAZAS | | |
|-------------------|------------------------|-------|
| NIVEL | PUESTO | TOTAL |
| 14B | SECRETARÍA | 1 |
| 13A | SUBSECRETARÍA | 4 |
| 12B | DIRECCIÓN GENERAL | 25 |
| 11B | DIRECCIÓN DE ÁREA | 54 |
| 10C | SUBDIRECCIÓN DE ÁREA C | 14 |
| 10A | SUBDIRECCIÓN A | 28 |
| 09C | DEPARTAMENTO | 17 |
| TOTAL DE PLAZAS | | 143 |

* El OIC no se incluye en contabilización