

Secretaría Técnica de la CISCMRDE

Pachuca de Soto Hgo., a 09 de diciembre de 2021
NO. SEPPE/STCISCMRDE/1090/2021

L.A.I. ATILANO RODOLFO RODRÍGUEZ PÉREZ

TITULAR DEL INSTITUTO HIDALGUENSE DE EDUCACIÓN
PRESENTE

En seguimiento a su comunicación mediante oficio No. IHE/115/2021 y CPyE/DGICyO/048/2021; me permito comunicarle que una vez revisada y analizada la información recibida en esta Secretaría Técnica de la CISCMRDE referente a la Estructura Orgánica del Instituto Hidalguense de Educación, esta **queda Registrada y Pre Validada**.

Cabe destacar que dicha Estructura Orgánica Pre Validada se encuentra sujeta en todo momento a la suficiencia presupuestal asignada para tal efecto por la Secretaría de Finanzas Públicas para el alta de plazas y ocupación de puestos; de igual manera, **deberá ser presentada ante el Órgano de Gobierno correspondiente para su aprobación**, esto para obtener la Validación Final por la Comisión Interna de Seguimiento y Cumplimiento a las Medidas de Racionalidad, Disciplina y Eficiencia del Gasto Público (CISCMRDE).

Sin otro particular, le envío un cordial saludo.

ATENTAMENTE

VÍCTOR MANUEL GONZÁLEZ HERRERO

SECRETARIO TÉCNICO DE LA COMISIÓN INTERNA
DE SEGUIMIENTO Y CUMPLIMIENTO DE LAS MEDIDAS
DE RACIONALIDAD, DISCIPLINA Y EFICIENCIA DEL GASTO PÚBLICO

C.c.p. - Mtro. José Luis Romo Cruz.- Secretario Ejecutivo de la Política Pública Estatal.

VMGH/JJLR/nbc

Palacio de Gobierno, 3er Piso, Plaza Juárez s/n
Col. Centro, Pachuca de Soto, Hgo., C.P. 42000
Tel. 001(771)717 60 00 Ext. 6577

www.hidalgo.gob.mx

Secretaría Técnica de la CISCMRDE

ANEXO DEL OFICIO
NO. SEPPE/STCISCMRDE/1090/2021

GOBIERNO DEL ESTADO DE HIDALGO
SECRETARÍA DE EDUCACIÓN PÚBLICA
INSTITUTO HIDALGUENSE DE EDUCACIÓN
ESTRUCTURA ORGÁNICA

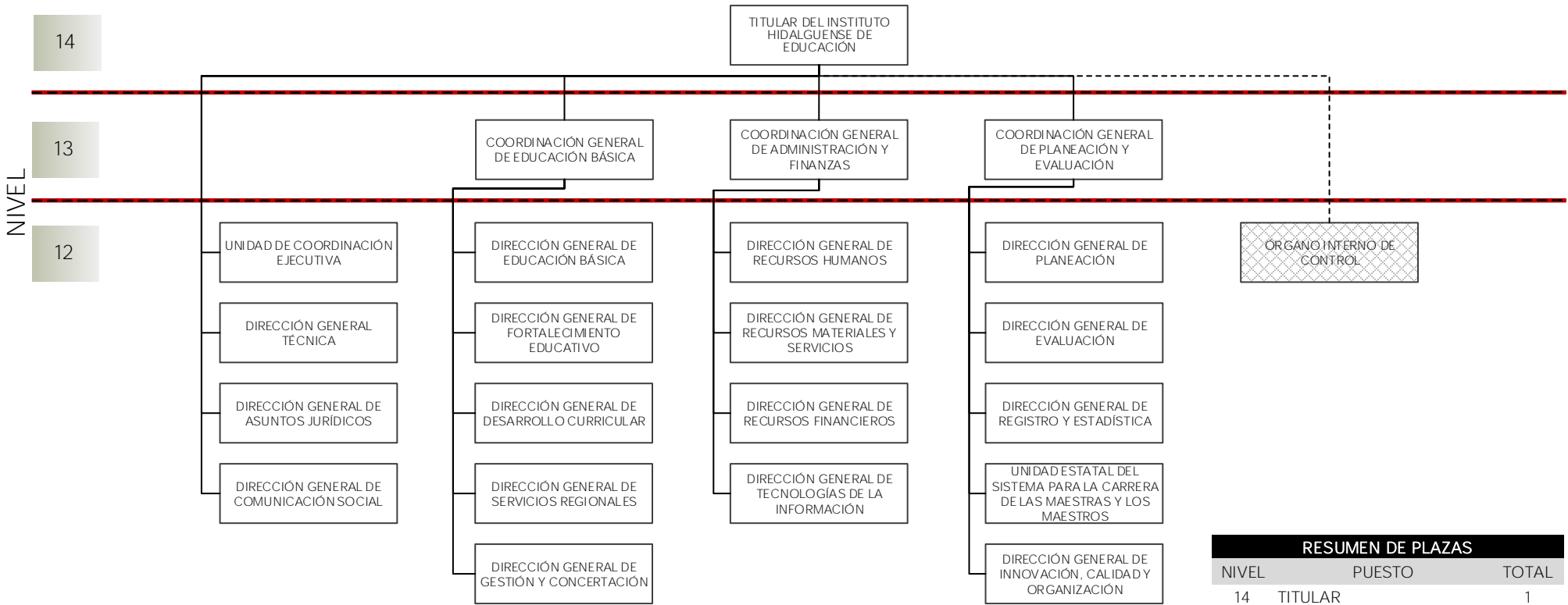

RESUMEN DE PLAZAS		
NIVEL	PUESTO	TOTAL
14	TITULAR	1
13	COORDINACIÓN GENERAL	3
12	DIRECCIÓN GENERAL	20
11	DIRECCIÓN DE ÁREA	77
TOTAL DE PLAZAS		101

Secretaría Técnica de la CISCMRDE

ANEXO DEL OFICIO
NO. SEPPE/STCISCMRDE/1090/2021

GOBIERNO DEL ESTADO DE HIDALGO
SECRETARÍA DE EDUCACIÓN PÚBLICA
INSTITUTO HIDALGUENSE DE EDUCACIÓN
ESTRUCTURA ORGÁNICA

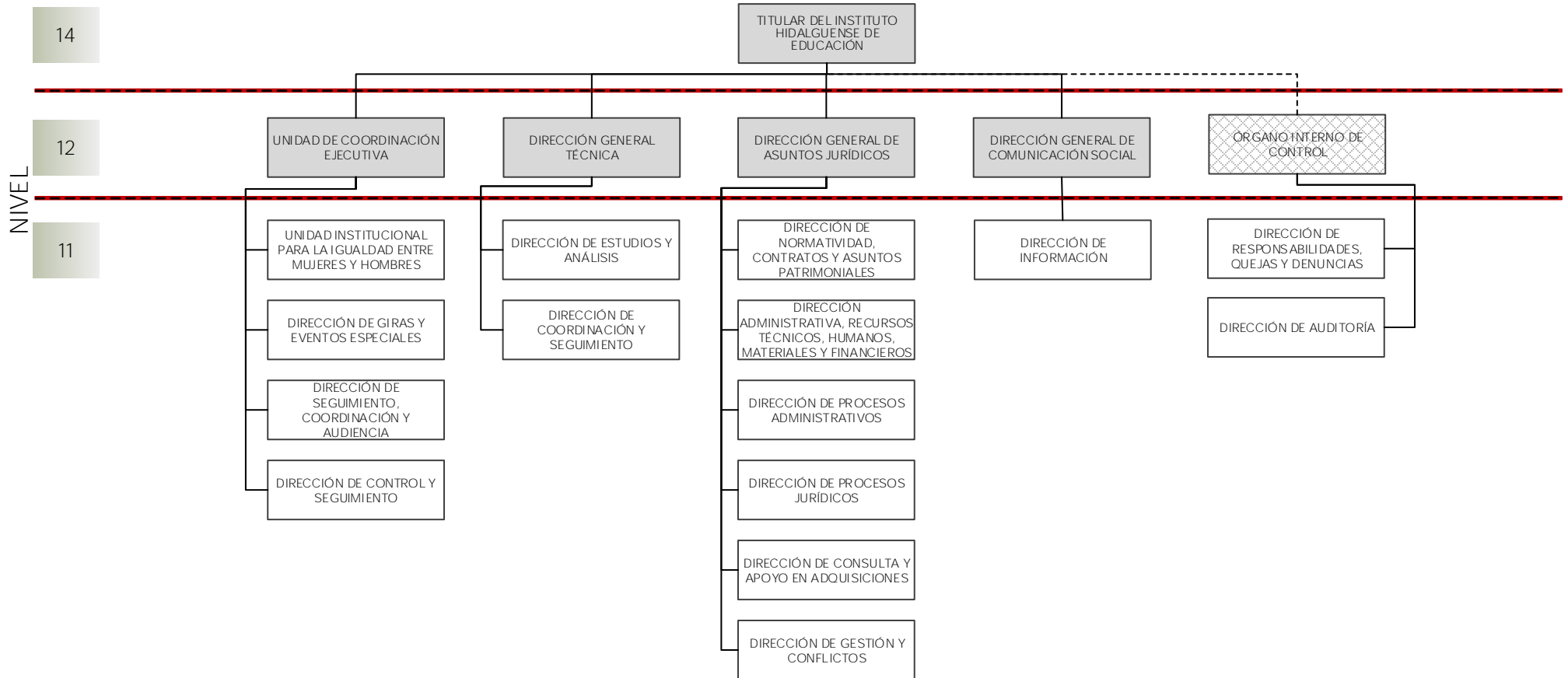

Secretaría Técnica de la CISCMRDE

ANEXO DEL OFICIO
NO. SEPPE/STCISCMRDE/1090/2021

GOBIERNO DEL ESTADO DE HIDALGO
SECRETARÍA DE EDUCACIÓN PÚBLICA
INSTITUTO HIDALGUENSE DE EDUCACIÓN
ESTRUCTURA ORGÁNICA

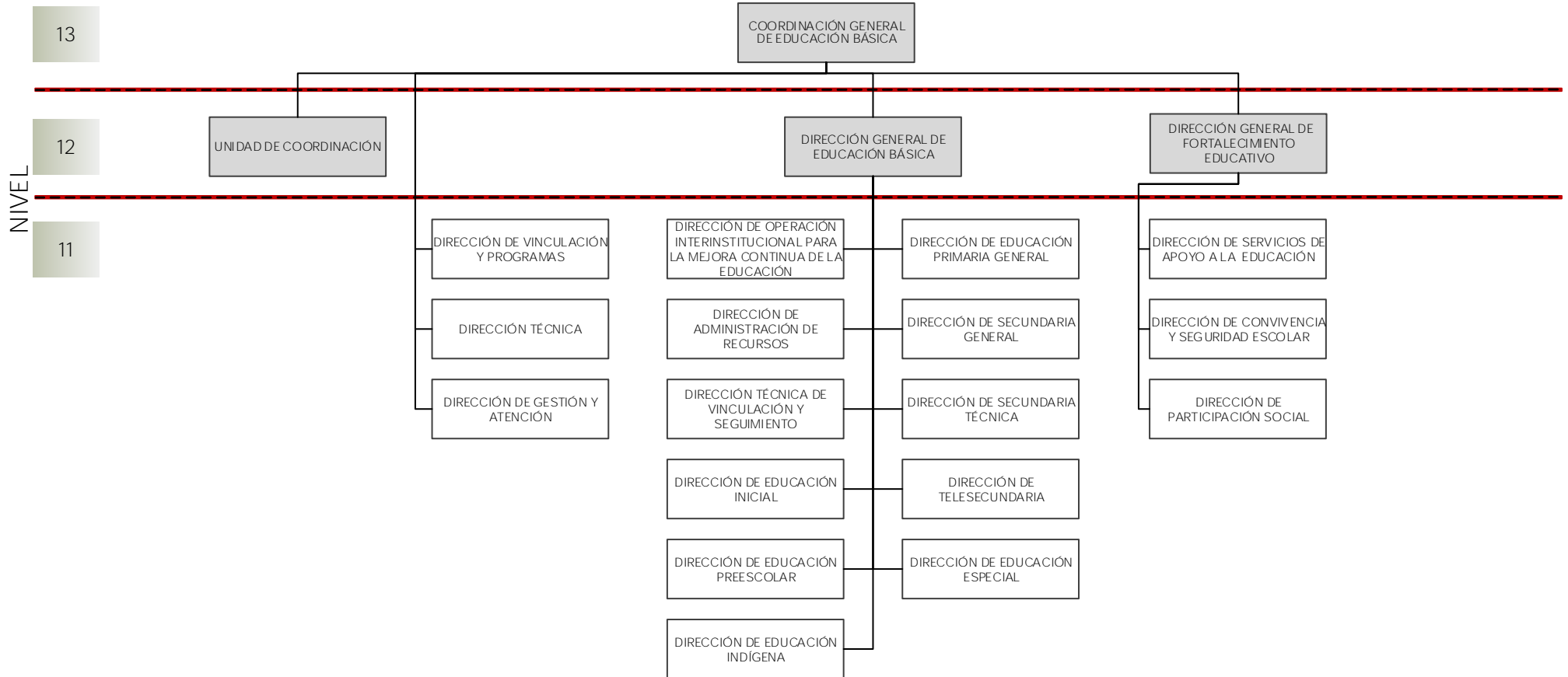

Secretaría Técnica de la CISCMRDE

ANEXO DEL OFICIO
NO. SEPPE/STCISCMRDE/1090/2021

GOBIERNO DEL ESTADO DE HIDALGO
SECRETARÍA DE EDUCACIÓN PÚBLICA
INSTITUTO HIDALGUENSE DE EDUCACIÓN
ESTRUCTURA ORGÁNICA

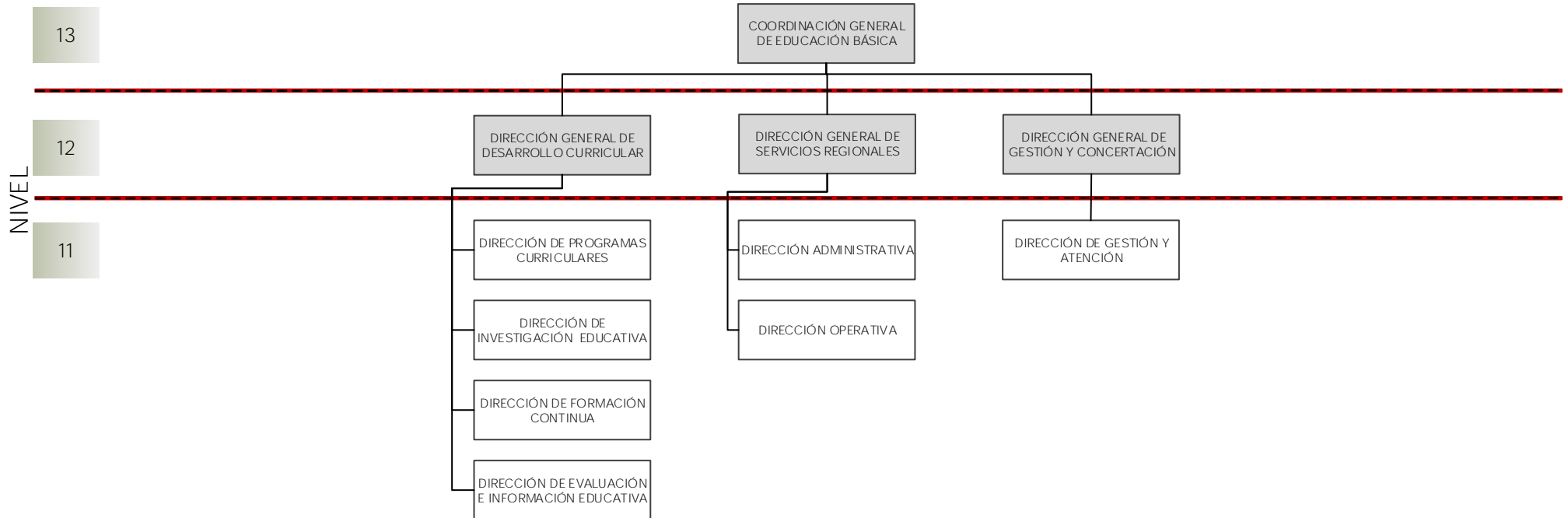

Secretaría Técnica de la CISCMRDE

ANEXO DEL OFICIO
NO. SEPPE/STCISCMRDE/1090/2021

GOBIERNO DEL ESTADO DE HIDALGO
SECRETARÍA DE EDUCACIÓN PÚBLICA
INSTITUTO HIDALGUENSE DE EDUCACIÓN
ESTRUCTURA ORGÁNICA

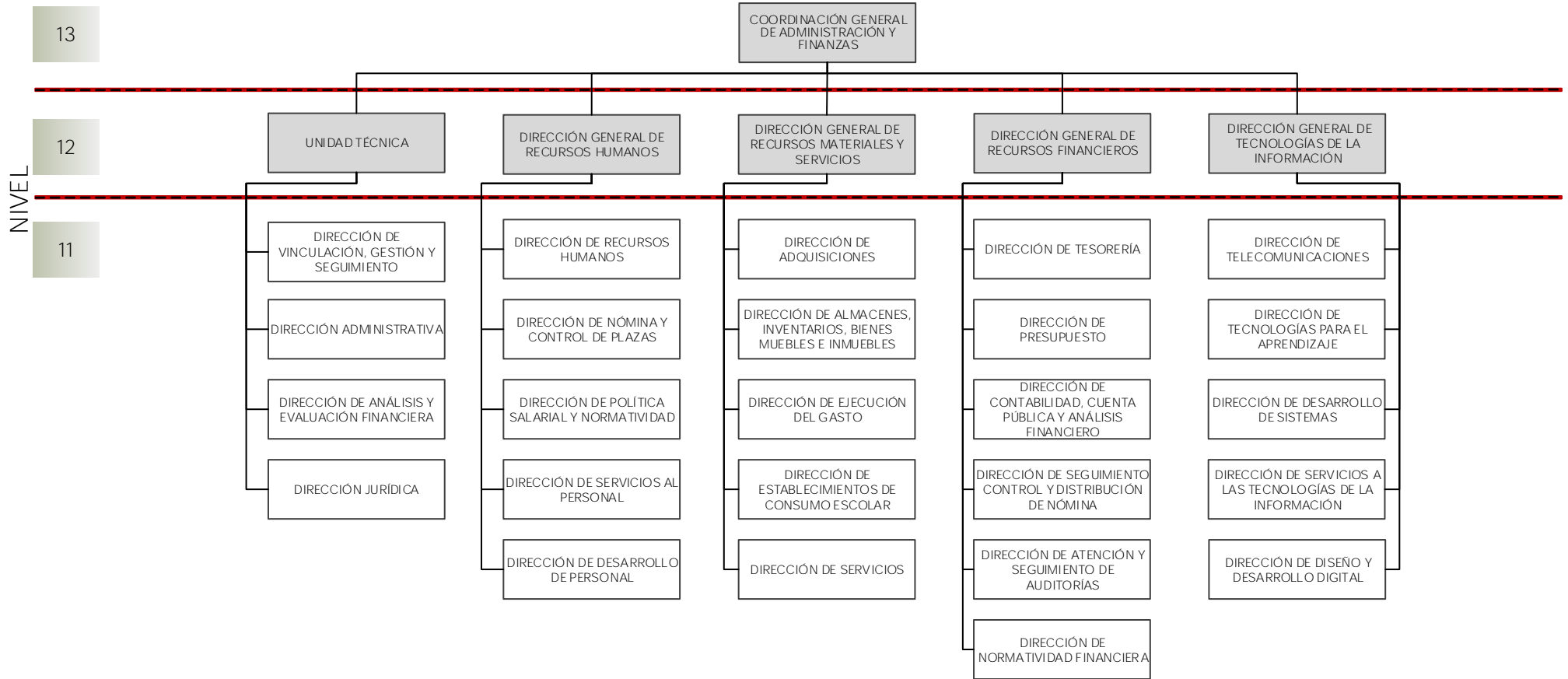

Secretaría Técnica de la CISCMRDE

ANEXO DEL OFICIO
NO. SEPPE/STCISCMRDE/1090/2021

GOBIERNO DEL ESTADO DE HIDALGO
SECRETARÍA DE EDUCACIÓN PÚBLICA
INSTITUTO HIDALGUENSE DE EDUCACIÓN
ESTRUCTURA ORGÁNICA

